Crowd Works

JPX
東証マザーズ上場

株式会社クラウドワークス 会社案内

CrowdWorks

会社紹介

01：企業情報..... P03
02：ミッション..... P04
03：ビジョン..... P05
04：事業説明..... P06
05：実績..... P07
06：サステナビリティ..... P08
07：クラウドワークスの働き方..... P09

写真

サービス紹介

01：クラウドワークス..... P10 - P13
02：クラウドテック..... P14 - P17
03：ビズアシ..... P18 - P21
04：クラウドリンクス..... P22 - P25
05：クラウドカレッジ..... P26 - P29
06：クラウドログ..... P30 - P33

©2021 CrowdWorks, Inc.

CrowdWorks

株式会社クラウドワークス

所在地	**本社** 〒150-6006　東京都渋谷区恵比寿4-20-3　恵比寿ガーデンプレイスタワー6階 **不動前営業所** 〒141-0031　東京都品川区西五反田3-11-6　サンウエスト山手ビル8階 **大阪営業所** 〒530-0011　大阪府大阪市中央区南船場4-2-11　JPR心斎橋ビル5階 **福岡営業所** 〒810-0004　福岡県福岡市中央区渡辺通5-14-12　南天神ビル3階
代表者	代表取締役社長 兼 CEO　吉田浩一郎
設立	2011年11月11日　※2014年12月に東京証券取引所マザーズ市場上場
資本金	26億8,856万円　※2020年9月末現在
事業内容	日本最大のクラウドソーシング「クラウドワークス」を中心とした インターネットサービスの運営

https://crowdworks.co.jp/

※2020年9月末時点

©2021 CrowdWorks, Inc.

Mission

“働く”を通して、人々に笑顔を

“働く”ことの意味が急激に変化しています。「仕事は収入を得るためのもの、生活は消費するだけのもの」という時代は終わりを告げました。仕事・生活の両面において、モノ・サービスの流通がネットにより活性化し個人が収入を得られる手段は多様化してきました。そんな変化の中では、金銭的な報酬だけではなく、共感や感謝といった感情の報酬も大切になってきたのではないかと考えます。一つの「ありがとう」が笑顔を生み、人生の転機をもたらすこともある。クラウドワークスを通して、他者にどんな笑顔を提供できるか、私たちはそのことだけを追求していきます。

©2021 CrowdWorks, Inc.

Vision

働き方革命

世界で最もたくさんの人に
報酬を届ける会社になる

私たちのイノベーションの指標は、「インターネットを通して個人に届けた報酬額」です。私たちはこの指標で、世界最大を目指します。売上や利益は、そのイノベーションの結果にしかすぎません。私たちが目指すのは、仕事・生活、サービス・モノの垣根なく、あらゆる領域と方法でインターネットを通して、個人が報酬を得る機会を最大化していくことです。そして、届けたいのは、金銭的な報酬だけではなく感情の報酬も。他者からの共感や感謝が取引される、新しいインフラづくりこそが私たちの挑戦です。

クラウドワークスは
日本一のオンライン就業インフラを
目指しています。

総契約額を最大化していくことで
日本で最もたくさんの人に
報酬を届けます。

©2021 CrowdWorks, Inc.

CrowdWorks

クラウドソーシングサービスをはじめとした、新しい人材活用を提案。

当社は、創業以来、インターネットを通して個人が報酬を得るための仕組みであるクラウドソーシングをはじめとしたオンライン人材マッチング事業を展開しています。
仕事を頼みたい企業と仕事を受けたい個人をオンラインでマッチングすることによって、今までになかった新たな価値を、社会へ届けております。

マッチング事業

CrowdWorks

Crowdtech

BizAsst.

CrowdLinks

クラウドカレッジ

ビジネス向けSaaS事業

CrowdLog

©2021 CrowdWorks, Inc.

CrowdWorks

オンライン人材マッチングプラットフォーム業界*国内No.1

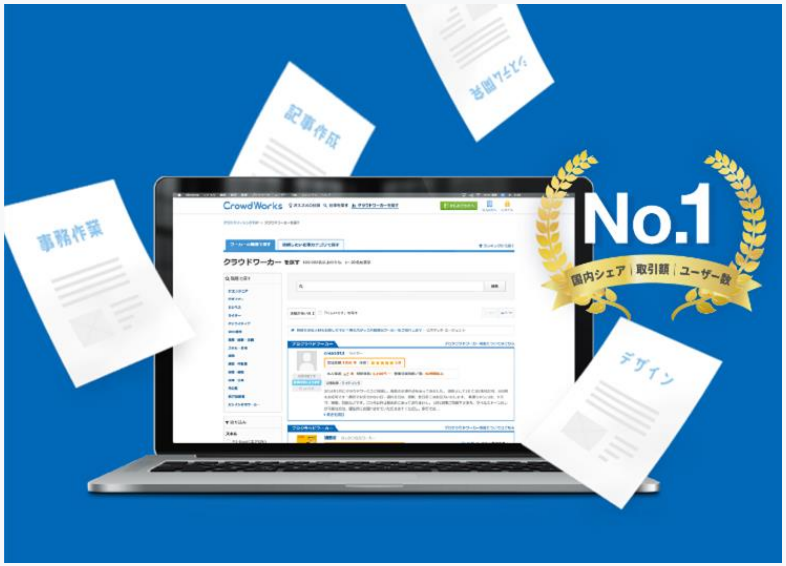

＊フリーランス・在宅ワーカー等の人材を企業にマッチングする類似上場企業の直近期末取扱高（総契約額・流通金額）を比較

利用規模

※2020年9月末時点

総契約額
152億円

クラウドワーカー数
410万人

クライアント企業数
67万社

政府機関/地方行政
12府省/80行

受賞歴

経済産業省 第1回
「日本ベンチャー大賞」
ワークスタイル革新賞

グッドデザイン
未来づくりデザイン賞

©2021 CrowdWorks, Inc.

地球上の誰一人として取り残さない世界へ

クラウドワークスは、“働く”に携わる企業として、事業活動と社内での新しい働き方の実践を通じ、SDGs（持続可能な開発目標）の理念である「地球上の誰一人として取り残さない」世界の実現に寄与していきます。

SDGs
持続可能な開発目標

働きがいも、経済成長も

クラウドワークスは、個人のための新しい働くインフラ作りを通して、働き方の選択肢を拡大し、「誰もが自分らしい働き方を選択できる社会」への変革を促します。

ジェンダー平等を実現しよう

男性従業員の育児休暇取得を積極的に奨励するなどの環境整備だけでなく、社内への「女性の働く環境改善に関する意識調査」を行い、ジェンダー格差への意識改革を行っています。

©2021 CrowdWorks, Inc.

CrowdWorks

日本を代表する、働き方のリーディングカンパニーへ

クラウドワークスでは「日本一のオンライン就業インフラ」を目指す中で、事業活動を通じた働くインフラづくりだけでなく、私たち自身も社内で新しい働き方を積極的に実践しています。
働く時間と就業場所を個人の裁量に委ねる「フルフレックス・フルリモート制度」や2016年から続けてきた「社員の副業の自由化」などの制度を使って、私たち自身の「働き方革命」をも目指しています。

©2021 CrowdWorks, Inc.

サービス紹介01. クラウドワークス

CrowdWorks

https://crowdworks.jp/

CrowdWorks

国内No.1の
クラウドソーシングサービス

企業と個人がオンラインで直接つながり、仕事を受発注できるサービスです。
410万人のフリーランスと、67万社の企業が利用しており、企業の業務プロセスや個人の稼ぎ方に革新をもたらしています。

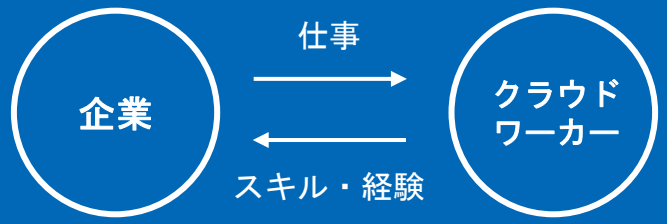

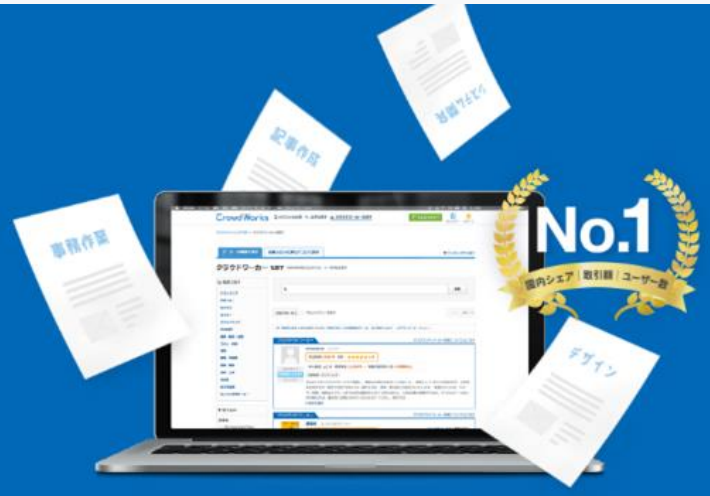

©2021 CrowdWorks, Inc.

特徴 1

クラウドワーカーの登録者数、410万人以上。

クラウドワークスの会員登録者数は、日本最大。多様なスキルと実績を持ったクラウドワーカーに、仕事を依頼することができます。

エンジニア、デザイナー、ライターなど各分野のプロフェッショナルが登録しています。ほかにも簡単な作業をやりたい方、法人、フリーランス、学生、主婦、シニアなど様々なクラウドワーカーがいます。

©2021 CrowdWorks, Inc.

CrowdWorks

特徴 2

ささいな頼みごともネット発注できる

スキルを持った人に、必要な時だけネット発注できます。1時間分の業務でも、いつでも気軽に。仕事の公開までは無料でご利用いただくことが可能です。

特徴 3

充実したサポートサービス

ネット発注に不安な方でもスムーズに利用できる発注まで無料サポート「**CWコンシェルジュ**」や、法人企業にまるっとおまかせ発注できる「**ディレクションパートナー**」があります。

ご利用企業・政府

大企業・政府をはじめ、利用企業は**70万社**以上

ITOCHU
経済産業省 Ministry of Economy, Trade and Industry
YAHOO! JAPAN
TBS
Rakuten
NTT DATA
埼玉県
cookpad
JOYSOUND
LIVESENSE
excite
AXEL MARK

©2021 CrowdWorks, Inc.

サービス紹介02. クラウドテック

https://crowdtech.jp/client/

CrowdWorks

Crowdtech

フリーランスと企業の案件マッチングサービス

エンジニア・デザイナーを中心としたフリーランスと、プロフェッショナル人材を求める企業を、エージェントが精度高くマッチング。
410万人の人材データベースをバックグラウンドに、ベストな人材を企業へ提案します。

©2021 CrowdWorks, Inc.

特徴 1

リモートワーク案件数、業界トップクラス。

クラウドテックでは業界に先駆けて、2015年4月よりリモート案件に注力してきました。現在、案件の70%以上がリモートで働ける仕事です。

専任のフリーランスキャリアアドバイザーがフリーランスのスキルや希望を専門的にヒアリングし、企業との精度の高いマッチングを実現しています。

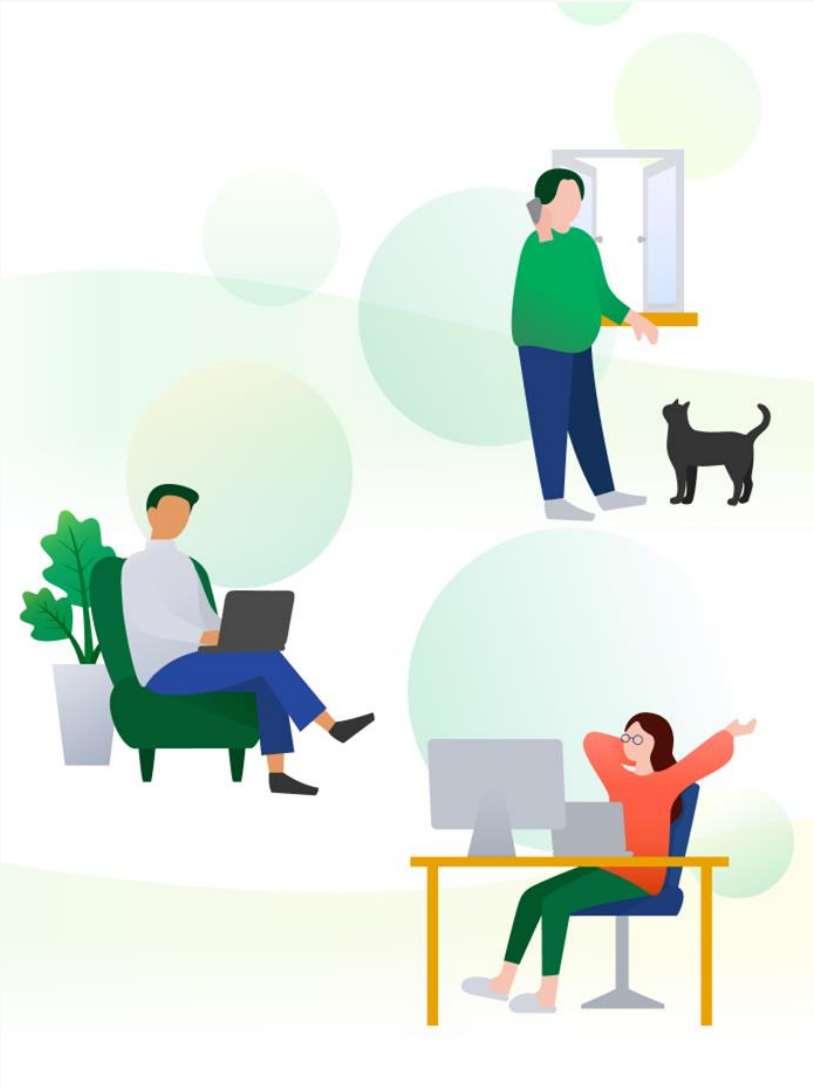

©2021 CrowdWorks, Inc.

CrowdWorks

特徴 2

Webエンジニア、デザイナー人材が豊富

クラウドワークスの人材データベースを活かし、スキル・働き方ともに案件に最適なフリーランスをご提案します。ミドル～シニアクラスの「即戦力」フリーランスが多数活躍中です。

特徴 3

週2日～週5日など、柔軟な稼働調整

プロジェクトに合わせた稼働日数や条件でアサインが可能です。稼働後も企業とフリーランスの両方をしっかりとサポートします。

ご利用企業

CyberAgent, mixi, Akatsuki, from scratch, Viibar, Atrae, LCL, monopos, Rex Rep&Expert, adish, JapanTaxi, IMS Health & Quintiles are now IQVIA, CARADA medica, UniFa

©2021 CrowdWorks, Inc.

サービス紹介03. ビズアシ

BizAsst.

https://crowdworks.jp/

CrowdWorks

BizAsst.

オンライン業務特化型の案件マッチングサービス

事務領域業務に強い在宅アシスタントを、企業とマッチング。
84,000人を超える応募者から専用試験を通過したプロフェッショナル約5,000人が登録。家庭に眠っている潜在的な労働力を企業の力へと変えるサービスです。

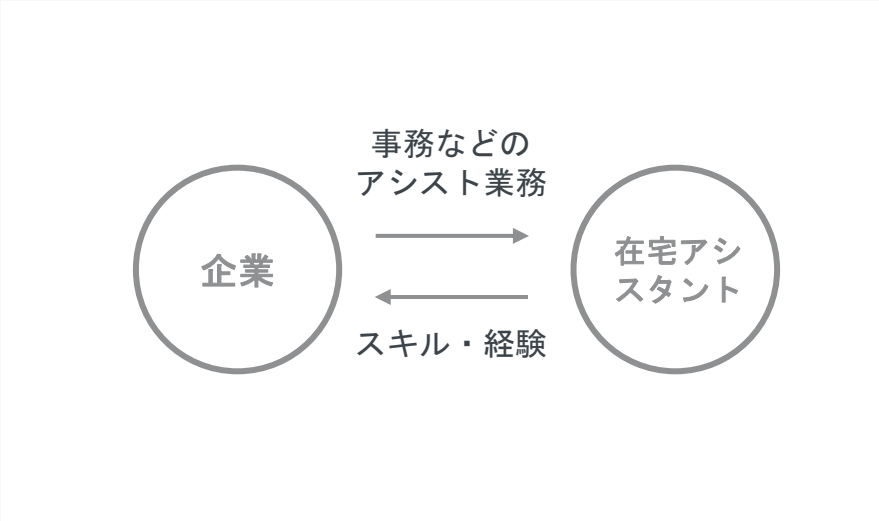

©2021 CrowdWorks, Inc.

CrowdWorks

特徴 1

豊富な人材データベースをもとにアシスタント提案。

クラウドワークスの人材データベースを活用するので、様々なニーズに対応できるアシスタントをご紹介できます。

企業にご提案する人材は、事務局によるスキルチェックと面接を通過した、ハイレベルで信頼できる方のみです。 企業のご要望に合った方を厳選してご提案するので、ミスマッチが防げます。

©2021 CrowdWorks, Inc.

CrowdWorks

特徴 2

幅広い職種のアシスタント領域をカバー

営業事務、人事・労務、経理、カスタマーサポート、データ入力などのアシスタント領域から、デザインやコーディングなどの専門領域まで、幅広い職種をカバーしています。

特徴 3

業務開始後も手厚いフォロー

業務開始後もクライアントさま、アシスタント双方に定期的にフィードバックをいただくことで、業務が円滑に進むようサポートします。

ご利用企業

新しい物語をつくろう。KADOKAWA
SMS
CyberAgent
Rakuten
—信用と創造—住友不動産
ヤマトフィナンシャル
ANTEC
SUZUKI
TSR 株式会社東京商工リサーチ
SOMPO ホールディングス 安心・安全・健康のテーマパーク

©2021 CrowdWorks, Inc.

サービス紹介04. クラウドリンクス

CrowdLinks

https://crowdworks.jp/

CrowdWorks

CrowdLinks

業界最大級の
副業マッチングサービス

事業や人材確保に課題を持った企業とトップ企業にて実績のある副業・兼業者をマッチング。
人材は転職市場には出てこない多種多様なハイクラス人材が多数登録しており、スピード感を持って企業課題を解決します。

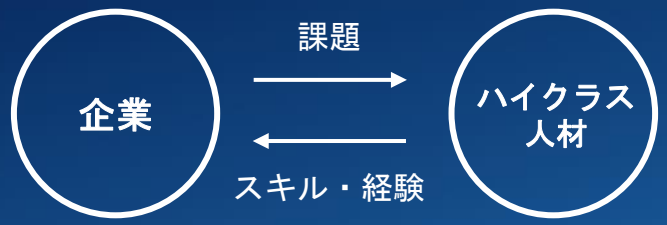

©2021 CrowdWorks, Inc.

CrowdWorks

特徴 1

業界を牽引する
トップ企業人材、多数。

抽象的な課題を抱える経営者やマネージャーの方々にとって、”社員採用”がベストな解決法ではないこともあります。

採用では解決できない課題をクラウドリンクスなら、グローバル企業、国内上場企業、急成長ベンチャー企業などの国内外のトップ企業で実績を残されてきた方々に相談できます。

©2021 CrowdWorks, Inc.

CrowdWorks

特徴 2

転職サービスよりも獲得がスピーディー

従来の正社員採用では、選考から採用に至るまで3ヶ月以上かかることが多いですが、クラウドリンクスは副業・兼業人材を対象とするため、最短1週間でのスピードジョインが可能です。

特徴 3

神戸市の副業人材を募集した実績

2020年9月、神戸市初の副業人材を公募。全国から1,278名が応募しました。地方自治体での副業人材の活用促進へ寄与するだけでなく、新たな関係人口の創出に貢献しました。

ご利用企業・地方自治体

eureka

KOBE UNESCO City of Design

BULK HOMME

asoview!

©2021 CrowdWorks, Inc.

サービス紹介05.

クラウドカレッジ

https://crowdworks.jp/

CrowdWorks

クラウドカレッジ

働く力をオンラインで身につける学びの場

自分らしい働き方の実現を支援する完全オンラインの学びの場です。
「コミュニティ学習」と「伴走型コーチング」を軸に、ライティングやデザイン・動画編集など複数のスキルアッププログラムを提供しています。

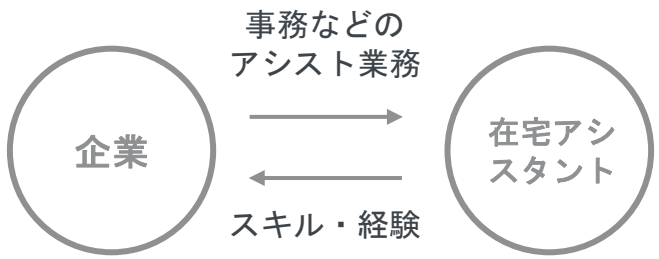

©2021 CrowdWorks, Inc.

CrowdWorks

特徴 1

自分らしい働き方の実現を支援する学びの場

「クラウドワークス」に登録する410万人を超えるユーザーを対象に、自分らしい働き方の実現をサポートする学びの場です。気軽な相談ができる「コミュニティ」や、仲間と一緒に力をつけられる期間限定の「トレーニングプログラム」などを提供しています。

2020年5月の開校以降、国内外約650名以上の方が参加しています。

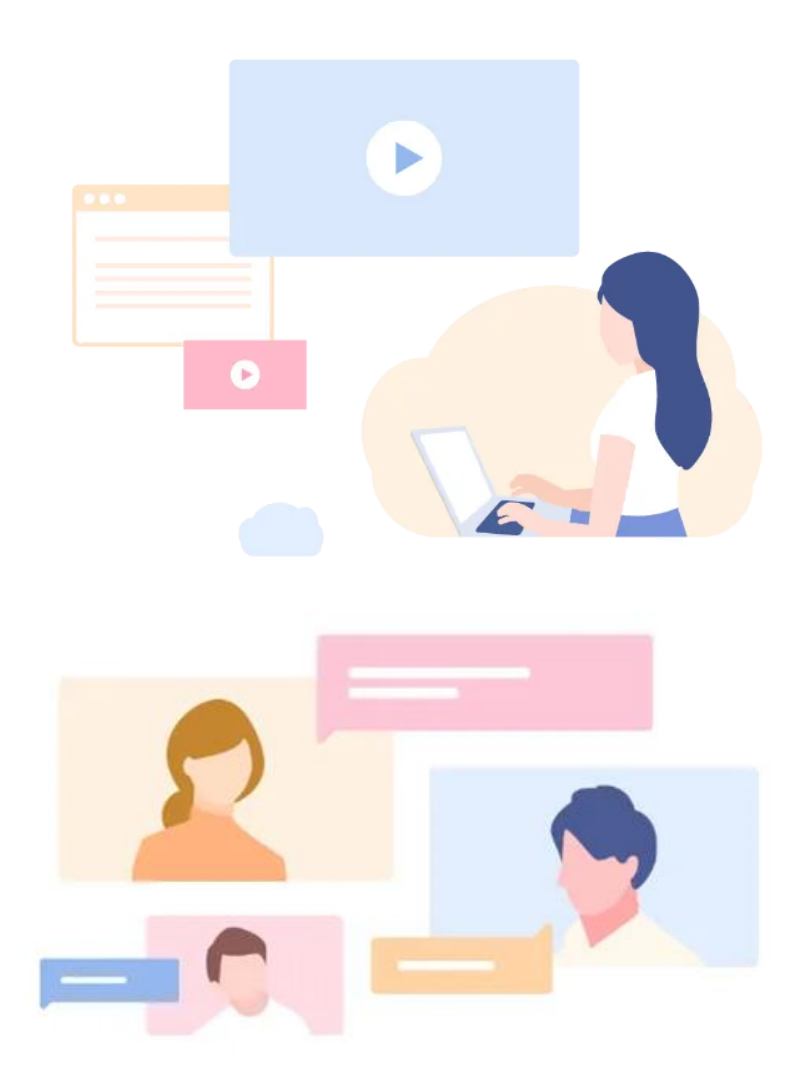

©2021 CrowdWorks, Inc.

CrowdWorks

特徴 2

学習を継続できるカリキュラム

みんなで学べる「コミュニティ学習」と一人ひとりに合わせたアドバイスを行う「伴走型コーチング」を軸にカリキュラムを設計。完全オンラインで学びやすい環境を提供しています。

特徴 3

「働く力」を身に着ける

単なるスキル習得や資格勉強に止まらず、「働く力」を身に着けることに重点をおき、習得するスキルで仕事をしていくことまでを意識した学習コンテンツを提供しています。

ご利用企業・地方自治体

Adobe

TECHACADEMY

亀岡市

Florence
認定NPO法人フローレンス

©2021 CrowdWorks, Inc.

サービス紹介06. クラウドログ

CrowdLog

https://crowdworks.jp/

CrowdWorks

CrowdLog

シンプルなクラウド型
プロジェクト管理サービス

「世界中の働くを見える化する」を掲げる、シンプルさに特長を持つプロジェクト管理サービス。現導入社数の約1/4を従業員数300名を超える大企業に活用頂くなど、誰でも簡単に導入・活用ができるのが強みです。

工数管理

プロジェクト管理

勤怠管理

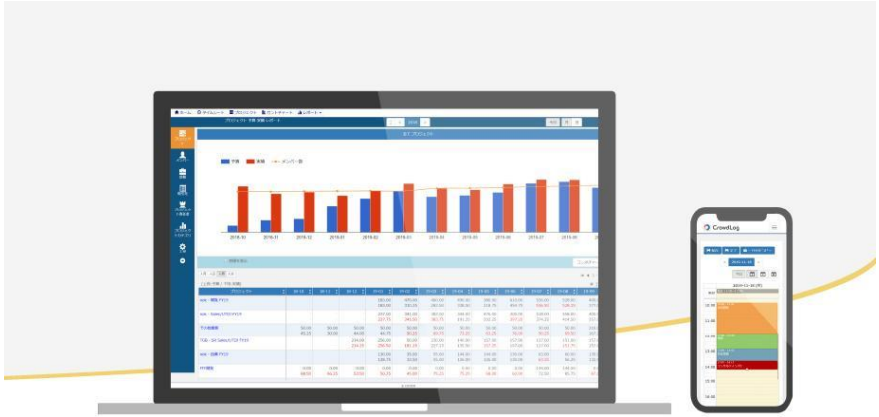

©2021 CrowdWorks, Inc.

特徴 1

工数管理を中心とした プロジェクト管理SaaS

かんたんに業務時間・工数を入力可能で、カレンダーでのドラッグ&ドロップの直感的操作で工数入力ができます。スマホからも入力可能。Googleカレンダーや Outlookカレンダーとの連携もでき、日々の入力作業がラクになります。

どのプロジェクトのどの業務に時間を使ったかを入力されたデータから自動で見える化し、働き方改革実現のために業務効率化すべきポイントが把握できます。

©2021 CrowdWorks, Inc.

CrowdWorks

特徴 2

エクセルから簡単データ移行

エクセルからのデータインポート・エクスポート機能およびAPI連携機能により他会計システムや人事システムと簡単にデータのやりとりが可能です。

特徴 3

多様な機能と、柔軟なカスタマイズ

タイムシート、レポート、データ連携、ガントチャート、勤怠管理など、生産性を改善するための管理機能が充実しています。マスタ設定は企業ごとに柔軟にカスタマイズできます。

ご利用企業

急成長企業から大手まで**400社**以上が導入

RECRUIT
accenture
YAMAHA Revs Your Heart
BELSYSTEM24
SEGASammy
富士製薬工業
KONICA MINOLTA
athome
OMRON
大陽日酸 The Gas Professionals
VAIO
NIPPON EXPRESS (H.K.) CO., LTD.
100年をつくる会社 鹿島
NTT西日本

©2021 CrowdWorks, Inc.

Crowd Works

“働く”を通して、人々に笑顔を